

**SAN ESTEBAN DEL VALLE**  
**22/05/2025**  
**San Esteban del Valle**

**PLANES DE ÁMBITO LOCAL  
POR INCENDIOS FORESTALES  
DE CASTILLA Y LEÓN  
(Ámbito municipal)**

**Documento a partir de la información de la guía y generado el 22 de mayo de 2025,  
9:53 a. m.**

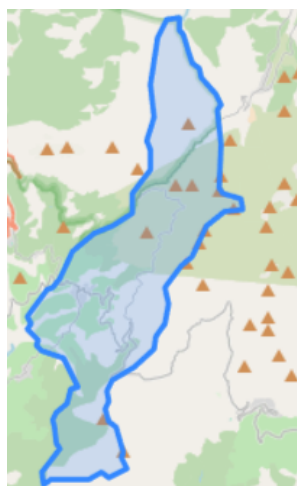

# ÍNDICE

## GUÍA TÉCNICA ANTE EMERGENCIAS POR INCENDIOS FORESTALES

1. OBJETO
2. RESPONSABLE MUNICIPAL Y DATOS DE CONTACTO
3. DESCRIPCIÓN TERRITORIAL
  - 3.1 Datos generales
  - 3.2 Situaciones de interfaz urbano-forestal y elementos vulnerables
4. INFRAESTRUCTURAS DE APOYO PARA LAS LABORES DE EXTINCIÓN Y GESTIÓN DE LA EMERGENCIA
  - 4.1 Infraestructuras relacionadas con el agua
  - 4.2 Red de carreteras, pistas de primer orden y cortafuegos en la interfaz
  - 4.3 Albergues, instalaciones de alojamiento, otras edificaciones para acoger a la población, espacios para el confinamiento grupal
  - 4.4 Rutas de evacuación
  - 4.5 Espacios para ubicar un centro de recepción de medios
5. CATÁLOGO DE MEDIOS Y RECURSOS DISPONIBLES
  - 5.1 Equipos humanos
  - 5.2 Medios materiales

ANEXO I: DIRECTORIO TELEFÓNICO

ANEXO II: CARTOGRAFÍA

Plan generado por la plataforma <https://www.app.planeslocalesif.es> y redactado por **CONURMA INGENIEROS CONSULTORES S.L.**

Versión del documento: **22/05/2025.**

Conforme al PLAN DE PROTECCIÓN CIVIL ANTE EMERGENCIAS POR INCENDIOS FORESTALES EN CASTILLA Y LEÓN, en lo que se refiere a sus Anexos VI y VII.

## Guía técnica ante emergencias por incendios forestales

### Responsable técnico

Nombre y apellidos	Titulación	Empresa o cargo que ostente en la Administración
Javier Sandoval Tabera; Eduardo Martin Ferrero; Rubén Casado Vallejo; Álvaro Peris Mateo	Ingeniero Técnico Forestal (Coordinador); Ingeniero de Montes; Graduado en Ingeniería Forestal y del Medio Natural; Ingeniero Técnico Forestal	CONURMA Ingenieros Consultores S.L.

### 1. Objeto

La guía técnica recopila los datos básicos de carácter operativo necesarios para la gestión de las emergencias.

En ella, el usuario deberá digitalizar sobre el visor las capas determinadas, donde encontrará algunas obligatorias y otras que realizará en caso de que existan elementos asociados a las mismas.

Una vez digitalizadas, al guardar cada capa, los datos alfanuméricos rellenados se incorporarán automáticamente a la correspondiente tabla del documento.

Aquellos apartados que se encuentren vacíos de contenido, se autocompletarán tras haber digitalizado los recursos requeridos.

Las tablas existentes serán editables por el usuario redactor y en algunos casos, será necesario que se completen determinados campos de las tablas de forma manual.

### 2. Responsable municipal y datos de contacto

	Nombre y apellidos	Cargo	Telefono 1	Telefono 2	Email
<b>Responsable del Plan municipal</b>	Almudena García Drake	Alcaldesa	920383321	665613167	almudrake@gmail.com
<b>Suplente del responsable del Plan municipal</b>	Lino García González	Jefe de la AMVPC	615997303	-	
<b>Teléfono de atención 24 horas</b>	Almudena García Drake	Alcaldesa	665613167	-	almudrake@gmail.com

### 3. Descripción territorial

#### 3.1 Datos generales

##### 3.1.1 Delimitación y situación geográfica

<b>Comunidad Autónoma</b>	Castilla y León
<b>Provincia</b>	Ávila
<b>Comarca forestal</b>	Mombeltrán
<b>Municipio</b>	San Esteban del Valle
<b>Núcleo/s</b>	San Esteban del Valle
<i>Datos procedentes de: Límites Administrativos (IDECYL)</i>	

##### 3.1.2 Superficie total y superficie forestal (arbolada y desarbolada)

<b>Superficie total</b>	3699.52 ha
<b>Superficie forestal</b>	3000.86 ha
<b>Superficie forestal arbolada</b>	1328.23 ha
<b>Superficie forestal desarbolada</b>	1672.63 ha
<i>Datos procedentes de: SIOSE (CNIG) y Límites Administrativos (IDECYL)</i>	

##### 3.1.3 Núcleos de población

<b>Cod INE</b>	<b>Núcleos de Población</b>	<b>Número de habitantes por núcleo de población</b>	<b>Superficie urbana por núcleo (ha)</b>
<b>05207000101</b>	<b>San Esteban del Valle</b>	<b>758</b>	<b>7.55 ha</b>
<i>Datos procedentes de: Demografía (INE)</i>			

##### 3.1.4 Población máxima estimada en periodo estival o festivo (número y fechas)

<b>Nombres</b>	<b>Fechas</b>	<b>Número de habitantes por núcleo de población en estos periodos</b>
<b>Fiestas de Verano en honor a San Pedro Bautista (7 y 8 de Julio)</b>	<b>7 y 8 de Julio</b>	<b>1500</b>
<b>Fiestas de invierno en honor a San Pedro Bautista (del 5 al 11 febrero)</b>	<b>del 5 al 11 febrero</b>	<b>1000</b>

##### 3.1.5 Servicios básicos

<b>Servicios</b>	<b>Ubicacion</b>	<b>Teléfono</b>	<b>Email</b>
------------------	------------------	-----------------	--------------

Ayuntamiento	Plaza de España, San Esteban del Valle, Ávila, Castilla y León, 05414, España	920383321	ayuntamiento@sanestebandelvalle.es
Centro de salud	Plaza de España, San Esteban del Valle, Ávila, Castilla y León, 05414, España	920383455	-
Instalaciones educativas, Albergues	Paseo de San Andrés, San Esteban del Valle, Ávila, Castilla y León, 05414, España	920383556	-

### 3.1.6 Infraestructuras de comunicación: vías de comunicación entre núcleos y otras edificaciones residenciales o productivas

Vías de comunicación	Denominación
Carretera convencional	AV-913, AV-922, AV-P-706, AV-P-707, CUATRO CAMINOS (DE), DE VILLAREJO, Desconocido, SAN ANDRES, SAN ESTEBAN, SANTA TERESA
Ferrocarril	-
<i>Datos procedentes de: CNIG - Capa carreteras</i>	

### 3.1.7 Valores naturales

Áreas Naturales Protegidas (ANP) (tipo)	Denominación	Superficie dentro del municipio (ha)
ren	Sierra de Gredos	86391.38 ha
zec	Valle del Tiétar	63308.23 ha
zec	Sierra de Gredos	86944.46 ha
zepa	Sierra de Gredos	86944.46 ha
zepa	Valle del Tiétar	64340.59 ha
<i>Datos procedentes de: REN, ZEC y ZEPA (IDECYL)</i>		

## 3.2 Situaciones de interfaz urbano-forestal y elementos vulnerables

### 3.2.1 Núcleos de población en situaciones de interfaz urbano-forestal

Denominación	Localización	Descripción	Habitado (SI / NO)	Tipo de vegetación	Distancia a la vegetación	Distancia Validada (SI/NO)	Distancia corregida
San Esteban del Valle	lat:40.2772,lng:-4.9813	Núcleo urbano principal	SI	Arbolado denso	175.23 m	SI	-

### 3.2.2 Superficie forestal dentro de la interfaz urbano forestal

Nombre del núcleo	Superficie forestal total	Superficie de arbolado	Superficie de cultivos	Superficie de matorral	Superficie de pasto	Otras superficies
San Esteban del Valle	262.04 ha	24.13 ha	214.07 ha	0.62 ha	0 ha	23.23 ha
<i>Datos procedentes de: Capa Tipo de Vegetación</i>						

### 3.2.3 Urbanizaciones y grupos de edificaciones residenciales no agrupadas al núcleo

Tipo de agrupación	Denominación	Localización	Descripción	Habitado (SI / NO)	Tipo de vegetación	Distancia a la vegetación	Distancia Validada (SI/NO)	Distancia corregida
--------------------	--------------	--------------	-------------	--------------------	--------------------	---------------------------	----------------------------	---------------------

### 3.2.4 Edificaciones residenciales aisladas habitadas

Tipo de agrupación	Denominación	Localización	Descripción	Habitado (SI / NO)	Tipo de vegetación	Distancia a la vegetación	Distancia Validada (SI/NO)	Distancia corregida	Teléfono	Email
Casas aisladas (< 3 casas / ha)	Edificaciones residenciales aisladas habitadas cercanas al Arroyo Aflecho	AV-913, San Esteban del Valle, Ávila, Castilla y León, España	Viviendas aisladas en zona agro-forestal	Si	Arbolado denso	29.54	Si	-	-	-
Casas aisladas (< 3 casas / ha)	Edificaciones residenciales aisladas habitadas cercanas al Arroyo Aflecho (II)	AV-913, San Esteban del Valle, Ávila, Castilla y León, España	Viviendas aisladas (4) en zona agro-forestal	Si	Arbolado denso	16.20	Si			
Casas aisladas (< 3 casas / ha)	Edificaciones residenciales aisladas habitadas	Parrillo, San Esteban del Valle, Ávila, Castilla y León, 05410, España	Viviendas (3) aisladas en zona forestal	Si	Arbolado denso	11.62	Si			
Casas aisladas (< 3 casas / ha)	Edificaciones residenciales aisladas habitadas en la AV-913 (punto kilométrico 30)	AV-913, San Esteban del Valle, Ávila, Castilla y León, España	Viviendas aisladas en terreno forestal	Si	Arbolado denso	0.00	Si	-	-	-

Casas aisladas (< 3 casas / ha)	Edificaciones residenciales aisladas habitadas cercana a la AV-922	AV-922, San Esteban del Valle, Ávila, Castilla y León, 05410, España	Viviendas aisladas en zona agro-forestal	Si	Arbolado denso	9.22	Si	-	-	-
Agrupación de edificaciones (3- 8 casas / ha)	Edificaciones residenciales aisladas habitadas cercanas a La Garganta del Corzo	Maíllo, San Esteban del Valle, Ávila, Castilla y León, 05410, España	Viviendas aisladas (4) en terrenos agro-forestal	Si	Arbolado denso	0.00	Si	-	-	-
Casas aisladas (< 3 casas / ha)	Edificaciones residenciales aisladas habitadas cercanas al deposito de agua	San Esteban del Valle, Ávila, Castilla y León, 05414, España	viviendas aisladas (2) en terreno agro-forestal	Si	Otras masas forestales	11.94	Si	-	-	-
Agrupación de edificaciones (3- 8 casas / ha)	Edificaciones residenciales aisladas habitadas cercanas al deposito (II)	San Esteban del Valle, Ávila, Castilla y León, 05414, España	Viviendas aisladas (5) en terreno agro-forestal	Si	Arbolado denso	12.54	Si	-	-	-
Casas aisladas (< 3 casas / ha)	Edificaciones residenciales aisladas habitadas cercanas a la Senda de las 5 Villas	AV-P-707, San Esteban del Valle, Ávila, Castilla y León, 05410, España	vivienda aislada en terreno forestal	Si	Arbolado denso	0.00	Si	-	-	-
Casas aisladas (< 3 casas / ha)	Edificaciones residenciales aisladas habitadas cercanas a la Garganta del Corzo (II)	S.C.L. San Pedro Bautista, AV-P-707, San Esteban del Valle, Ávila, Castilla y León, 05410, España	Viviendas aisladas (2) en terreno agro-forestal	Si	Otras masas forestales	0.00	Si	-	-	-

Casas aisladas (< 3 casas / ha)	Vivienda aislada en zona de Peña Sextil	AV-922, San Esteban del Valle, Ávila, Castilla y León, 05410, España	Casa aislada en terreno forestal	Si	Arbolado denso	0.00	Si			
Casas aisladas (< 3 casas / ha)	Vivienda aislada en zona de Cirujana	S.C.L. San Pedro Bautista, AV-P-707, San Esteban del Valle, Ávila, Castilla y León, 05410, España	cas aislada en terreno agro-forestal	Si	Otras masas forestales	22.68	Si			

### 3.2.5 Instalaciones industriales y productivas no agrupadas al núcleo

Tipo de agrupación	Denominación	Localización	Descripción	Habitado (SI / NO)	Tipo de vegetación	Distancia a la vegetación	Distancia Validada (SI/NO)	Distancia corregida	Teléfono	Email
Industrial	Almazara La Moraleda Cooperativa San Pedro Bautista	S.C.L. San Pedro Bautista, AV-P-707, San Esteban del Valle, Ávila, Castilla y León, 05410, España	Cooperativa industrial en interfaz agro-forestal	No	Otras masas forestales	236.31	Si	-	-	-
Instalación agrícola o ganadera	Instalación agro-pecuaria en la zona del Chorro	AV-P-707, San Esteban del Valle, Ávila, Castilla y León, 05410, España	Instalación agro-pecuaria en terreno forestal	No	Otras masas forestales	96.62	Si			
Instalación agrícola o ganadera	Instalación agro-pecuaria en la zona del Chorro (II)	AV-P-707, San Esteban del Valle, Ávila, Castilla y León, 05410, España	Instalación agro-pecuaria en terreno forestal	No	Otras masas forestales	105.24	Si			



Instalación agrícola o ganadera	Instalación agro-pecuaria en la zona del Purgatorio	AV-P-707, San Esteban del Valle, Ávila, Castilla y León, 05410, España	Instalación agro pecuaria en terreno agro-forestal	No	Arbolado denso	24.59	Si			
Instalación agrícola o ganadera	Instalación agro-pecuaria en la zona del Hornillo	AV-922, San Esteban del Valle, Ávila, Castilla y León, 05414, España	Instalación agro pecuaria en terreno agro-forestal	No	Mosaico agro-forestal	16.19	Si			
Instalación agrícola o ganadera	Instalación agro-pecuaria en la zona de la Risquera	Las Cascarillas, San Esteban del Valle, Ávila, Castilla y León, 05414, España	Instalación agro-pecuaria en zona agro-forestal	No	Mosaico agro-forestal	0.00	Si			
Instalación agrícola o ganadera	Instalación Ganadera en la zona de Chinita	AV-922, San Esteban del Valle, Ávila, Castilla y León, España	Instalación ganadera en terreno forestal	No	Arbolado denso	22.58	Si			
Instalación agrícola o ganadera	Instalación ganadera en la Chinita (II)	AV-922, San Esteban del Valle, Ávila, Castilla y León, 05410, España	Instalación ganadera en terreno forestal	No	Arbolado denso	0.00	Si			
Instalación agrícola o ganadera	Instalación agro-ganadera en la zona de Boca Lobos	Parrillo, San Esteban del Valle, Ávila, Castilla y León, 05410, España	Casilla aislada en terreno forestal	No	Arbolado denso	13.81	Si			
Instalación agrícola o ganadera	Instalación agro-pecuaria en la zona de Canaleja	AV-913, San Esteban del Valle, Ávila, Castilla y León, 05115, España	Casilla en terreno forestal	No	Arbolado denso	0.00	Si			

### 3.2.6 Residencias, alojamientos y áreas más vulnerables por la presencia de personas con discapacidad u otros colectivos en situación de vulnerabilidad

Tipo de agrupación	Denominación	Localización	Descripción	Habitado (SI / NO)	Tipo de vegetación	Distancia a la vegetación	Distancia Validada (SI/NO)	Distancia corregida	Teléfono	Email
--------------------	--------------	--------------	-------------	--------------------	--------------------	---------------------------	----------------------------	---------------------	----------	-------

### 3.2.7 Zonas de acampada, áreas de autocaravanas, áreas recreativas y otros recursos recreativos

Tipo	Denominación	Localización	Descripción	Habitado (SI / NO)	Tipo de vegetación	Distancia a la vegetación	Distancia Validada (SI/NO)	Distancia corregida	Teléfono	Email
------	--------------	--------------	-------------	--------------------	--------------------	---------------------------	----------------------------	---------------------	----------	-------

### 3.2.8 Instalaciones singulares y almacenes de riesgo

Tipo de agrupación	Denominación	Localización	Descripción	Habitado (SI / NO)	Tipo de vegetación	Distancia a la vegetación	Distancia Validada (SI/NO)	Distancia corregida	Teléfono	Email
--------------------	--------------	--------------	-------------	--------------------	--------------------	---------------------------	----------------------------	---------------------	----------	-------

### 3.2.9 Instalaciones de producción de energía

Tipo	Denominación	Localización	Descripción	Habitado (SI / NO)	Tipo de vegetación	Distancia a la vegetación	Distancia Validada (SI/NO)	Distancia corregida	Teléfono	Email
------	--------------	--------------	-------------	--------------------	--------------------	---------------------------	----------------------------	---------------------	----------	-------

### 3.2.10 Bienes de patrimonio cultural

Denominación	Localización	Descripción	Habitado (SI / NO)	Tipo de vegetación	Distancia a la vegetación	Distancia Validada (SI/NO)	Distancia corregida
--------------	--------------	-------------	--------------------	--------------------	---------------------------	----------------------------	---------------------

## 4. Infraestructuras de apoyo para las labores de extinción y gestión de la emergencia

### 4.1 Infraestructuras relacionadas con el agua

Coordenada X,Y	Titularidad	Tipo de punto de agua	Capacidad (m3)	Tipo de hidrante	Observaciones Hidrante	Descripción de accesos	Observaciones
----------------	-------------	-----------------------	----------------	------------------	------------------------	------------------------	---------------

X:334691.24, Y:4467472.02	Pública	Depósito	30			Desde la pista que va desde el Puerto del Pico a Serranillos	Deposito/pilón ubicado en el camino entre el Puerto del Pico y Serranillos. Carga terrestre, buena maniobrabilidad
X:334833.86, Y:4465165.33	Pública	Depósito	10			Desde cualquiera de las pistas forestales que llevan al Refugio de La Casa	Deposito/Pilón para la toma de agua por medios terrestres. Maniobrabilidad media. Cercano a Refugio de La Casa
X:334566.75, Y:4462391.65	Pública	Depósito	15			Desde la carretera AV-913 en el punto kilométrico 26	Deposito/Pilón para la carga terrestre de agua. Maniobrabilidad baja
X:333199.85, Y:4461622.92	Pública	Depósito	30			Desde la pista forestal que circula hacia el Arroyo de Los Cerrillos	Deposito cerrado para carga de agua por los medios terrestres. Buena maniobrabilidad
X:332928.27, Y:4461803.00	Pública	Otro	-			Desde la pista forestal que circula hacia la Garganta de Juarna	Punto de captación de agua de la Garganta de Juarna
X:332621.98, Y:4461033.11	Pública	Depósito	-			A través de una pista que sale del camino al puerto	Deposito cerrado de agua potable

X:332006.01, Y:4460402.77	Pública	Piscina	300			Carretera de Burgohondo 24-40	Piscina municipal de San Esteban del Valle. Carga aérea
X:332468.19, Y:4459208.32	Privada	Depósito	15			Desde acceso a finca privada por la carretera AV-922	Deposito /Pilón para carga terrestre. Finca privada. Maniobrabilidad media
X:332531.04, Y:4458935.97	Pública	Depósito	9			Desde la AV-922, en el punto kilométrico 10	Deposito/Pilón para la carga de vehículo terrestre. Maniobrabilidad media
X:332474.72, Y:4458908.58	Pública	Depósito	25			Desde Carretera AV-922, desde el punto kilométrico 10	Balsa/pilón de agua para la carga de medios terrestres. Maniobrabilidad media-baja
X:333504.77, Y:4458035.11	Pública	Depósito	30			Desde pista forestal cercana al Puerto de Pedro Bernardo	Deposito/pilón para la carga de medios terrestres. Maniobrabilidad media
X:331052.90, Y:4454584.20	Pública	Depósito	12			Pista forestal cercana a "Piedras Gemelas". En el extremo sur del termino municipal	Deposito/pilón para la carga de vehículos terrestres. Buena maniobrabilidad
X:331546.04, Y:4455213.63	Pública	Depósito	30			Desde pista forestal que circula hacia "Piedras Gemelas"	Deposito/pilón para la carga terrestre de vehículos. Maniobrabilidad media

X:331935.80, Y:4456987.27	Pública	Depósito	15			Desde pista forestal que parte cercana al puerto de Pedro Bernardo	Deposito/pilón para la carga terrestre de vehículos. Maniobrabilidad media
X:331278.72, Y:4457654.93	Pública	Depósito	15			Desde pista Forestal	Deposito/pilón para la carga de terrestre de vehículos en terreno forestal
X:331429.32, Y:4460161.57	Pública	Hidrante	-	Soterrado (arqueta)	Arqueta en la Calle del Jugadero	Carga desde la Calle Paseo de San Andrés donde corta con la Calle del Jugadero	
Calle Real, San Esteban del Valle, Ávila, Castilla y León, 05414, España	Pública	Hidrante		Soterrado (arqueta)	Hidrante para loa carga de vehículos terrestres	Desde la AV-P-706 cruce con la calle abajo	
Calle del Cerrito, San Esteban del Valle, Ávila, Castilla y León, 05414, España	Pública	Hidrante		Soterrado (arqueta)	Hidrante para la carga de vehículos terrestres.	Dentro del casco urbano, desde la calle San Pedro Bautista	Para vehículos ligeros debido a que se localiza en una calle estrecha donde no caben camiones
Calle de los Perfumes, San Esteban del Valle, Ávila, Castilla y León, 05414, España	Pública	Hidrante		Soterrado (arqueta)	Hidrante para la carga de vehículos terrestres	Situado en casco urbano, acceso desde la Plaza del Pilón	Para vehículos ligeros, debido a la imposibilidad de acceso de camiones y vehículos pesados

Calle Real, San Esteban del Valle, Ávila, Castilla y León, 05414, España	Pública	Hidrante		Soterrado (arqueta)	Hidrante para carga de vehículos terrestres	En casco urbano, desde Calle Real	Para carga de vehículos ligeros debido a la imposibilidad de acceso a camiones y vehículos ligeros
--	---------	----------	--	------------------------	--	--	---

#### 4.2 Red de carreteras, pistas de primer orden y cortafuegos

Tipo	Denominación	Descripción (denominación, en su caso inicio-fin)	Longitud (kms)
Carretera	AV-913	Carretera comarcal hacia Serranillos	12.01
Carretera	AV-922	Carretera comarcal que cruza el municipio de Este a Oeste	10.23
Carretera	AV-P-706	Carretera secundaria hacia Santa Cruz del Valle	2.67
Carretera	Carretera al Puerto	Carretera secundaria dirección Villarejo del Valle	2.65
Pista de primer orden	Pista forestal del Collado de la Solana	Desde el puerto de Pedro Bernardo hasta Santa Cruz del Valle	3.75
Pista de primer orden	Camino Forestal del Horcajo	Desde la carretera AV-913 hasta la carretera al Puerto del Pico	4.50
Pista de primer orden	Pista forestal de Ceniceros y La Abantera	Inicio en el puerto de Pedro Bernardo y fin en la pista del Collado de la Solana	5.97
Cortafuegos	Cortafuegos Puerto de Pedro Bernardo	Cortafuegos tradicional de una anchura entre 20 y 30m	2.03
Cortafuegos	Cortafuegos Puerto Serranillos (I)	Faja lineal cortafuegos de entre 15 y 25 metros de ancho	1.09
Cortafuegos	Cortafuego Puerto Serranillos (II)	Faja cortafuegos situado en la línea de máxima pendiente de la ladera	0.41
Cortafuegos	Cortafuegos auxiliar de pista Era de la Pellejera	Faja lineal cortafuegos realizada aprovechando el paso de pista forestal (Faja auxiliar de pista)	0.77
Cortafuegos	Cortafuegos entre San Esteban y Santa Cruz del Valle	Faja lineal cortafuegos de entre 20 y 30 metros de ancho	1.42

#### 4.3 Albergues, instalaciones de alojamiento, otras edificaciones para acoger a la

**población, espacios para el confinamiento grupal**

<b>Tipo</b>	<b>Denominación</b>	<b>Descripción</b>	<b>Localización (coordenadas, dirección, y en su caso ruta de acceso)</b>	<b>Capacidad (aproximada)</b>	<b>Teléfono</b>	<b>Email</b>
Albergue	Colegio Público el Barranco	Colegio con 1200m2 dispuesto en dos plantas en el que encontramos amplias dependencias que posibilita la instalación de material para albergue de la población. Dispón de de baños y zona de aseo.	Paseo de San Esteban, San Esteban del Valle, Ávila, Castilla y León, 05414, España	150	920 38 35 56	-
Espacio de confinamiento grupal	Iglesia de San Esteban Protomártir	Iglesia de San Esteban del Valle en la que se dispone de espacios amplios donde poder realizar confinamiento grupal de la población	Paseo de Santa Teresa, San Esteban del Valle, Ávila, Castilla y León, 05414, España	250	-	-

**4.4 Rutas de evacuación**

<b>Tipo</b>	<b>Nombre</b>	<b>Longitud (Km)</b>	<b>Descripción</b>
Ruta de Evacuación a Santa Cruz del Valle	Ruta de Evacuación por la carretera AV-P-706	3.68	Ruta de evacuación preferente en caso de incendio al NO, N, NE y/o E del termino municipal. El punto de encuentro esta situado en la Plaza de Calvo Sotelo (frente al colegio). En caso necesario se puede continuar con la ruta de evacuación hasta la N-502

Ruta de Evacuación a Mombeltrán (Carretera N-502)	Ruta de evacuación por la carretera AV-922	5.17	Ruta de evacuación preferente en caso de incendio en el E, y/o SE del termino municipal. El punto de encuentro se ubica en la Plaza de Calvo Sotelo. En caso necesario, la ruta de evacuación puede continuar por la N-502 alejándose mas de la emergencia.
Ruta de Evacuación Norte (Carretera N-502)	Ruta de evacuación por la carretera del puerto (Norte)	8.49	Ruta de evacuación en caso de que el incendio impida la evacuación por cualquiera de las otras vías, al estar situado al S y/o SO del termino municipal. El punto de encuentro esta situado en la Plaza de Calvo Sotelo. La ruta de evacuación lleva hasta la Nacional 502, donde dependiendo de la gravedad y situación de la emergencia, así como de otras decisiones técnicas y logísticas, seguirá hasta otro municipio al norte de San Esteban del Valle

#### 4.5 Espacios para ubicar un centro de recepción de medios

Estas son las características principales a tener en cuenta al elegir la ubicación del centro de recepción de medios o área de espera:

- La más importante para gestionar el área de espera es una buena cobertura de comunicaciones (emisora y teléfono). Desde este punto de vista, las características deseables son:
  - - Lejos de repetidores de telecomunicaciones o líneas de alta tensión.
  - - Sin grandes obstáculos topográficos o electromagnéticos (grandes líneas o instalaciones eléctricas).
  - - Con cobertura de voz y datos de telefonía móvil.
- Un buen acceso para vehículos y espacio suficiente para aparcar como mínimo 20 vehículos. La importancia del acceso y del espacio disponible es mayor si se prevé la afluencia de un gran número de medios. Las eras, los campos de fútbol y algunos campos de cultivo a las afueras de los pueblos pueden ser lugares idóneos.
- Ha de quedar fuera del área que pueda verse afectado por la evolución del incendio.
- Descripción área de aterrizaje helicóptero, en lo posible deberá habilitarse en la propia área de espera o en las proximidades una zona de seguridad para el aterrizaje de los helicópteros. Tendrá unas dimensiones aproximadas de 50 metros, despejada de obstáculos la propia zona de superficie así como la ruta de aproximación y despegue, limpia de elementos susceptibles de volarse con el rebufo del helicóptero. En la zona de aterrizaje dentro de la zona de seguridad (20 m) se debe evitar zonas de polvo, tierra o grava suelta, que puedan producir una nube que impida la visibilidad del piloto a la hora de aterrizar. La zona de seguridad tendrá la consideración de helipuerto eventual. Debe contar con el permiso del propietario del terreno. En cualquier caso el comandante de la aeronave es la



persona designada por el operador para estar al mando y encargarse de la realización segura del vuelo.

Tipo	Denominación	Descripción	Coordenadas UTM, datum ETRS 89
Aparcamiento	Aparcamiento Iglesia San Esteban del Valle y alrededores	Aparcamiento y calles aledañas a la Iglesia donde se pueden concentrar los medios de actuación hasta su organización	X:331745.38, Y:4460214.05

## 5. Catálogo de medios y recursos disponibles

Se han de reflejar los medios propios del Ayuntamiento y aquellos de otras entidades que mediante convenio o cualquier otra fórmula establecida puedan ser incorporados directamente en caso de su activación.

No se han de incluir en el catálogo de medios y recursos del Plan de Actuación de Ámbito Local los medios que forman parte del Operativo de prevención y extinción de incendios forestales de Castilla y León que se encuentren en el municipio. Tampoco se deben incorporar al catálogo los medios y recursos de disponibilidad directa e inmediata por la Dirección del Plan INFOCAL, como pueden ser los medios de las entidades locales conveniados con la Junta de Castilla y León.

### 5.1 Equipos humanos

Colectivo	Entidad	Nº de integrantes	Maquinaria	Teléfono	email	Disponibilidad horaria
Voluntarios protección civil	AMVPC de San Esteban del Valle	31	Kit Motobomba 600 litros	615997303		24 horas

### 5.2 Medios materiales

Categoría	Tipo de vehículos	Entidad	Ubicación	Capacidad	Persona Responsable	Teléfono	Email	Características
Vehículos	Pick-up	Ayuntamiento San Esteban del Valle	Paseo del Polideportivo, San Esteban del Valle, Ávila, Castilla y León, 05414, España	600	Lino García González	615997303		Pick-up con deposito de 600 litros de capacidad

Vehículos	Pick-up	Protección Civil San Esteban del Valle	Paseo del Polideportivo, San Esteban del Valle, Ávila, Castilla y León, 05414, España		Lino García González	615997303		Pick-up con deposito de 600 litros de capacidad
Sistemas de comunicación	Redes municipales	Ayuntamiento de San Esteban del Valle	Ayuntamiento de San Esteban del Valle, Plaza de España, San Esteban del Valle, Ávila, Castilla y León, 05414, España		Almudena García Drake	665613167		Bando móvil a través de Whatsapp

### Anexo I: Directorio telefónico

Directorio telefónico del personal del ámbito municipal con implicación en la Guía y los teléfonos correspondientes a los organismos e Instituciones llamadas a intervenir.

Consistirá en un directorio con los elementos anteriormente descritos en las tablas del que exista contacto, incluiría también el email.

- Responsables

	Nombre y apellidos
<b>Responsable del Plan municipal</b>	Almudena García Drake
<b>Suplente del responsable del Plan municipal</b>	Lino García González
<b>Teléfono de atención 24 horas</b>	Almudena García Drake

- Servicios básicos

Servicios	Teléfono	Email
Ayuntamiento	920383321	ayuntamiento@sanestebandelvalle.es
Centro de salud	920383455	-
Instalaciones educativas, Albergues	920383556	-

- Edificaciones residenciales aisladas habitadas.

Denominación	Teléfono	Email
Edificaciones residenciales aisladas habitadas cercanas al Arroyo Aflecho	-	-

Edificaciones residenciales aisladas habitadas cercanas al Arroyo Aflecho (II)		
Edificaciones residenciales aisladas habitadas		
Edificaciones residenciales aisladas habitadas en la AV-913 (punto kilométrico 30)	-	-
Edificaciones residenciales aisladas habitadas cercana a la AV-922	-	-
Edificaciones residenciales aisladas habitadas cercanas a La Garganta del Corzo	-	-
Edificaciones residenciales aisladas habitadas cercanas al deposito de agua	-	-
Edificaciones residenciales aisladas habitadas cercanas al deposito (II)	-	-
Edificaciones residenciales aisladas habitadas cercanas a la Senda de las 5 Villas	-	-
Edificaciones residenciales aisladas habitadas cercanas a la Garganta del Corzo (II)	-	-
Vivienda aislada en zona de Peña Sextil		
Vivienda aislada en zona de Cirujana		

- Instalaciones industriales y productivas no agrupadas al núcleo.

Denominación	Teléfono	Email
Almazara La Moraleda Cooperativa San Pedro Bautista	-	-
Instalación agro-pecuaria en la zona del Chorro		
Instalación agro-pecuaria en la zona del Chorro (II)		
Instalación agro-pecuaria en la zona del Purgatorio		
Instalación agro-pecuaria en la zona del Hornillo		
Instalación agro-pecuaria en la zona de la Risquera		
Instalación Ganadera en la zona de Chinita		
Instalación ganadera en la Chinita (II)		
Instalación agro-ganadera en la zona de Boca Lobos		
Instalación agro-pecuaria en la zona de Canaleja		

- Residencias, alojamientos y áreas más vulnerables por la presencia de personas con discapacidad u otros colectivos en situación de vulnerabilidad.

Denominación	Teléfono	Email
--------------	----------	-------

- Albergues, instalaciones de alojamiento, otras edificaciones para acoger a la población, espacios para el confinamiento grupal y rutas de acceso

Denominación	Teléfono	Email
Colegio Público el Barranco	920 38 35 56	-

Iglesia de San Esteban Protomártir	-	-
------------------------------------	---	---

- Instalaciones singulares y almacenes de riesgo: polvorines, talleres pirotécnicos, depósitos de combustible, almacenes de biomasa, centros de tratamiento de residuos, etc.

Denominación	Teléfono	Email
--------------	----------	-------

- Instalaciones de producción de energía: centros de transformación, estaciones de gas, gasolineras, centrales nucleares y térmicas, etc.

Denominación	Teléfono	Email
--------------	----------	-------

- Equipos humanos

Colectivo	Teléfono	Email
Voluntarios protección civil	615997303	

- Medios materiales

Tipo	Teléfono	Email
Pick-up	615997303	
Pick-up	615997303	
Redes municipales	665613167	

- Otros.

Denominación	Teléfono	Email
--------------	----------	-------

## Anexo II: Cartografía

- mapa 1. Topográfico. Se representará la información del apartado 3. Descripción territorial, tanto los datos generales como las situaciones de interfaz urbano forestal y elementos vulnerables.
- mapa 2. Infraestructuras de apoyo descritas en el apartado 4 para las labores de extinción y gestión de las emergencias.

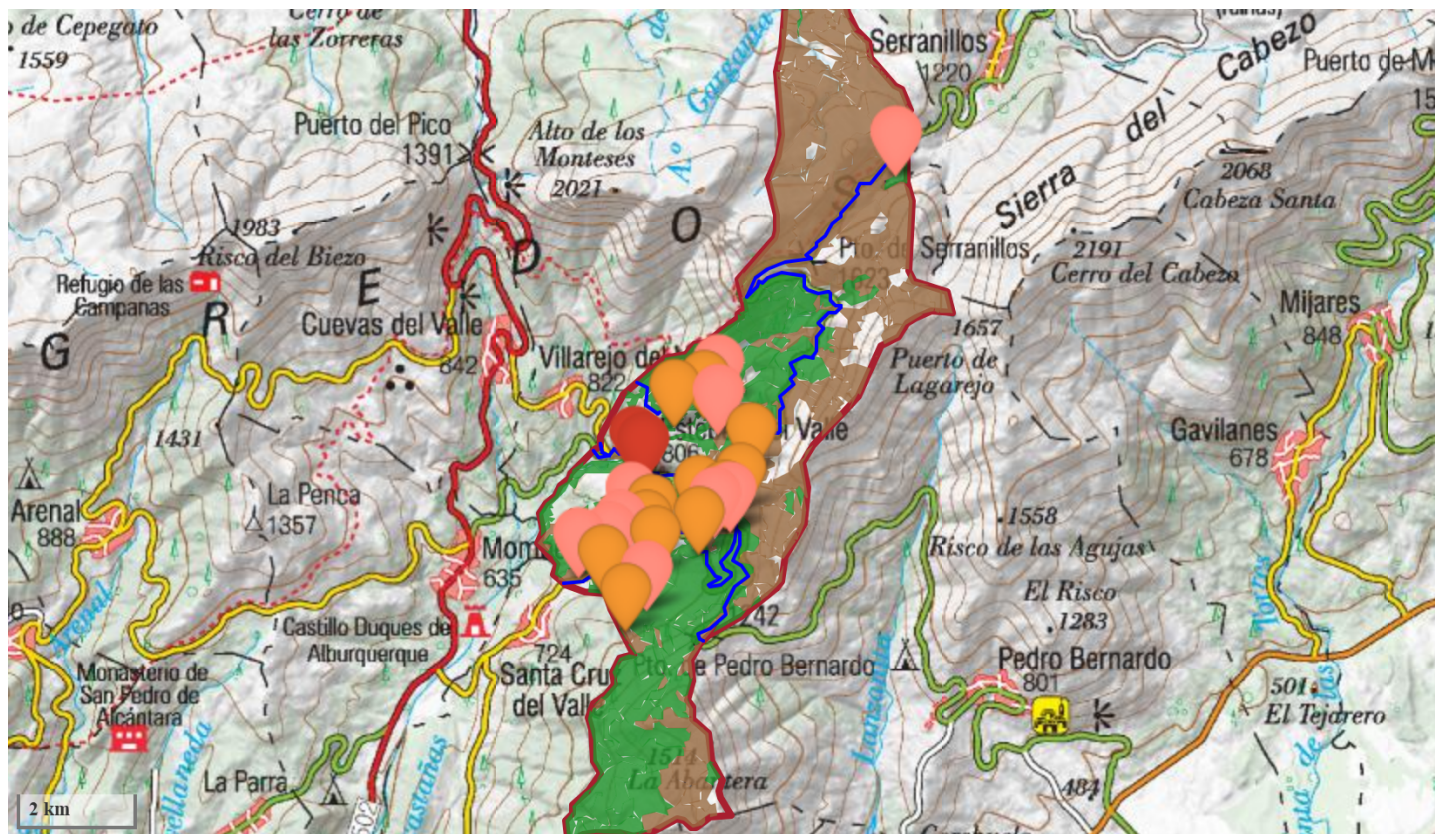

3.1.5 Servicios básicos (editar)



3.2.4 Edificaciones residenciales aisladas habitadas (si existen) (editar)



3.2.5 Instalaciones industriales y productivas no agrupadas al núcleo (si existen) (editar)



Sup. forestal arbolada y desarbolada

■ superficie arbolada

■ superficie desarbolada

Carreteras

— Autopista libre / autovía

— Carretera convencional

— Autopista de peaje

— Carretera multicarril



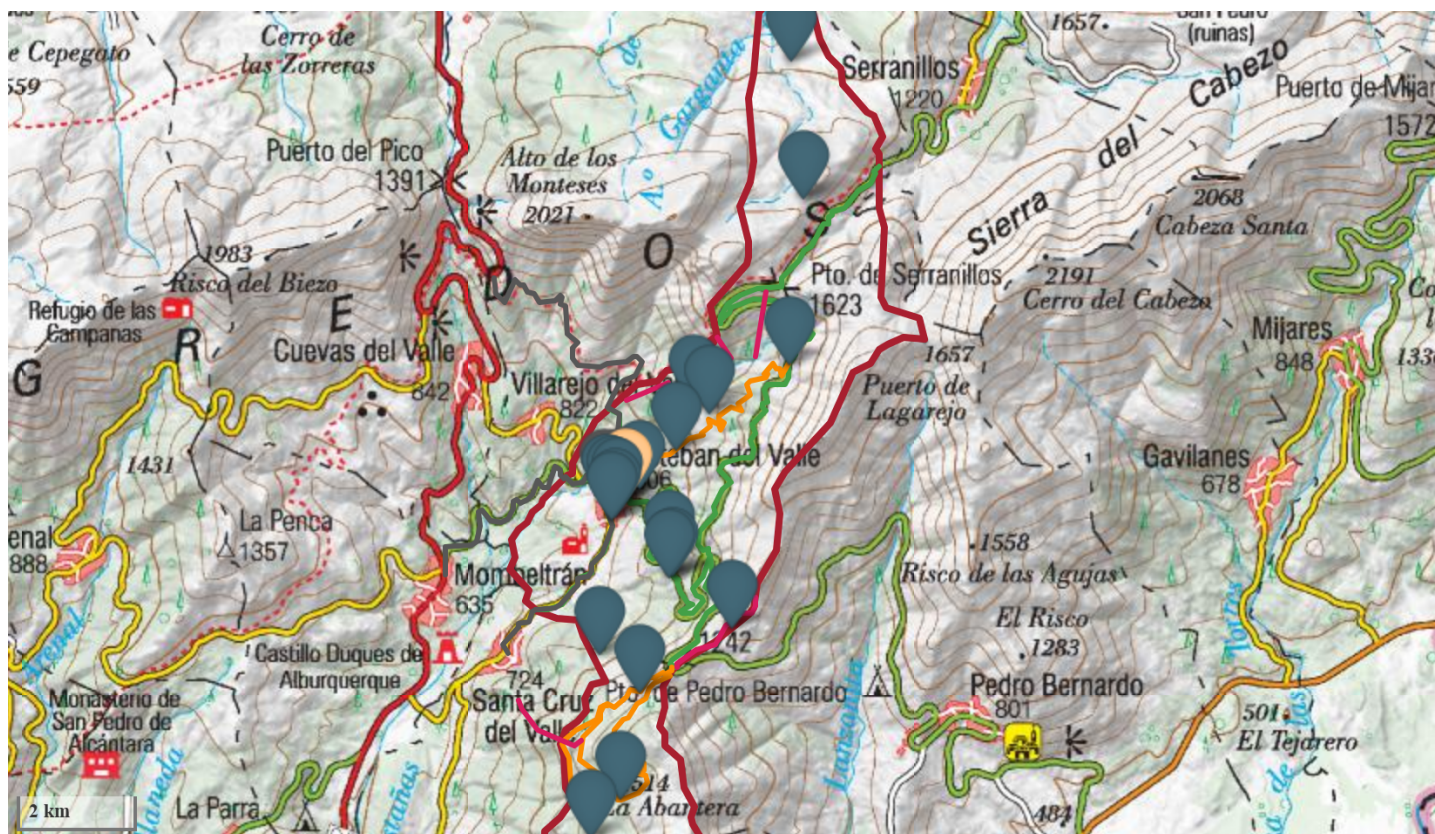

#### 4.1 Infraestructuras relacionadas con el agua (editar)

#### 4.2 Red de carreteras, pistas de primer orden y cortafuegos (editar)

#### 4.3 Albergues, instalaciones de alojamiento, otras edificaciones para acoger a la población, espacios para el confinamiento grupal (editar)

- Carretera
- Pista de primer orden
- Cortafuegos

#### 4.4 Rutas de evacuación (editar)

#### 4.5 Espacios para ubicar un centro de recepción de medios

