

Senda Cinco Uillas

Tipo de recorrido > Circular
 Dificultad > Media, por la longitud de recorrido. En bicicleta es difícil el tramo de subida de Mombeltrán a Sta. Cruz del Valle
 Punto de inicio > Cualquier localidad de las Cinco Uillas (Cuevas, Mombeltrán, San Esteban, Santa Cruz o Uillarejo)
 Desnivel > 385 m (de 520 a 905 m)
 Longitud > 16,8 km
 Duración > 5 a 6 horas aprox.
 Recomendaciones > Llevar ropa y calzado adecuados. En verano, evitar las horas centrales del día.

Señalización > Senda balizada (PRC- AU49)

Continuidad Sendero Equivocado Giro 90° a la Der. Giro 90° a la Izq. Giro 45° a la Der. Giro 45° a la Izq.

Senda El Toro

Tipo de recorrido > Lineal (ida y vuelta)
 Dificultad > Media a alta. En invierno es una ascensión de montaña fácil, pero hay que usar y tener experiencia con el equipo invernual básico.
 Punto de inicio > Puerto del Pico (1390 m)
 Señalización > Con hitos y balizas PR
 Desnivel > 636 m (de 1390 a 2026 m)
 Longitud > 5,1 km
 Duración > 2 horas al Toro
 Recomendaciones > Llevar botas de montaña y ropa de abrigo.
 Senda señalizada > PR-AU 3P

Senda Los Cercaos

Tipo de recorrido > Circular
 Dificultad > Baja
 Punto de inicio > Uillarejo del Valle
 Señalización > Marcas de pintura
 Desnivel > 150 m (de 840 a 990 m)
 Longitud > 2,73 km
 Duración > Hora y media aprox.
 Recomendaciones > Llevar ropa y calzado adecuados. En verano, evitar las horas centrales del día.
 Variantes > La ruta gana interés si se inicia en Cuevas o S. Esteban del Valle y llegamos a Uillarejo por la senda de las Cinco Uillas.

Senda Los Arrieros

Tipo de recorrido > Lineal (ida y vuelta)
 Dificultad > Media
 Punto de inicio > Uillarejo del Valle
 Señalización > Marcas de pintura
 Desnivel > 540 m (de 850 a 1390 m)
 Longitud > 5,7 km
 Duración > 2 a 3 horas aprox.
 Recomendaciones > Llevar ropa y calzado adecuados. En verano, evitar las horas centrales del día.
 Variantes > Se puede hacer el camino de vuelta por la calzada romana hasta Cuevas del Valle, y de allí a Uillarejo por la senda de las Cinco Uillas (PRC-AU49).

Senda Cabeza del Cochino

Tipo de recorrido > Circular
 Dificultad > Baja
 Punto de inicio > Uillarejo del Valle
 Señalización > Marcas de pintura
 Desnivel > 103 m de ascenso y 105 de descenso acumulados
 Longitud > 4,8 km
 Duración > 2 horas aprox.
 Recomendaciones > Llevar ropa y calzado adecuados. En verano, evitar las horas centrales del día.

UILLAREJO



Mapa de situación de Uillarejo del Valle



PISCINAS

12 Piscina restaurante La Cantera. Tel. 625 40 38 90.

13 Charca natural de río Los Pradillos. Tel.: 920 38 40 48



MIRADORES

14 Mirador de la Última Uuelta.

15 Mirador de la Mesita del Calvario. Es un estupendo mirador de todo el Barranco de las Cinco Uillas.



ALOJAMIENTOS DE TURISMO RURAL

A Casa Rural El Arriero
 Calle Ntra. Sra. de Gracia 34
 Tel. 920 20 62 04

C Casa Rural Casa Terrero
 Calle Terrero, 1
 Tel. 678 514 244 y 920 384 162
 casaterro@wanadoo.es

B Casa Rural El Laboratorio
 Calle San Bartolomé, 1
 Tel. 686 226 720
 ellaboratorio@yahoo.es

D Casa Rural La Fresquera
 Paseo de la Fresquera, 36
 Tel. 920 384 906 y 678 605 543
 casalafresquera@hotmail.com



COMERCIOS Y EMPRESAS

Aceitunas Blázquez. Calle Oliuvas 3. Tel. 920 38 41 13.
 Aceitunas y uinos Hermanos Gómez. Paseo de Don Julián Pérez Torres s/n. Tel.: 920 38 31 64.
 Autoservicio UDACO Raquel. Calle Oliuvas s/n. Tel. 920 38 32 66.
 Bar del Hogar de los jubilados El Toro. Calle Barreras 4.
 Bar Emiliano. Plaza de la Constitución 5. Tel. 920 38 40 96.
 Bar La Cueva Botana. Calle Boquerón 12. Tel.:
 Bar Rodríguez. Plaza de la Constitución 7.
 Calzado (reparación) y artesanía en cuero Mabelcuero. Calle Uña del Pinar 8. Tel: 920 38 32 24 y 661 550 394.
 Carnicería Lici. Plaza de España 12. Tel.: 920 38 31 12.
 Construcciones Cabezas de Uillarejo S. L. Paseo de la Fresquera 10. Tel.: 920 38 32 97.
 Farmacia María Teresa Sánchez Martín. Calle mayor 11. Tel. 920 38 41 30.
 Fontanería y calefacción Instalaciones Agustino. Calle Barrera 2. Tel.: 920 38 32 93.
 Informática 5 Uillas. Calle Nuestra Señora de Gracia 5. Tel.: 920 38 32 77.
 Juguetes artesanos La Estrella. Calle Las Fontanillas 10. Tel. 659 57 64 11 y 920 08 20 11.
 Panadería TelePan. Calle Oliuvas s/n. Tel. 920 38 40 95.
 Pladur y aislamientos Marco Carrasco. Calle Oliuvas 3. Tel. 657 125 315.
 Spar. Calle San Sebastián 7. Tel.: 920 38 31 27.
 Terraza de verano El Chiringuito. Calle de la Fuente del Pino.
 Terraza de verano El Kiosco. Plaza de España.
 Transportes Rosillo. Calle San Bartolomé 40. Tel. 920 38 40 26.

Tel. y fax: 920 38 40 81
 uillarejo@diputacionauila.es
 Consultorio médico. Tel. 920 38 40 70.
 Urgencias médicas (Mombeltrán). Tel.: 112 y 920 38 60 58.
 Guardia Civil: tel.: 062.
 Cuartel Mombeltrán: tel.: 920 38 60 10.
 Biblioteca municipal. Tel.: 920 38 40 81.

www.uillarejodelvalle.es
 www.sendascincouillas.eu

Uillarejo Valle Sitios de interés

1 Iglesia de San Bartolomé. Del s. XI, realizada en estilo gótico isabelino (al igual que las vecinas de San Esteban y Cuevas del Valle). Ruetero edificio, de una sola nave, realizado en mampostería y sillarejo de granito. La portada es muy sencilla, con un gran arco de medio punto enmarcado por aliz de bolas. En el interior destacan tres retablos, barrocos, de finales del s. XVIII, y el órgano, realizado en 1643.



2 Calle Mayor (arquitectura popular). La tipología de las calles y viviendas de Uillarejo es muy llamativa e interesante, por la forma de las construcciones, los materiales y acabados, por los detalles y soluciones constructivas.



3 Calle San Bartolomé (arquitectura popular).

4 Calle de la Estrella (arquitectura popular).



5 Ermita de N. Señora de Gracia. Dedicada a la patrona de Uillarejo, está realizada en sillaría de granito, con una bella fachada, porticada, simétrica y bien proporcionada. Llaman también la atención los capiteles de las columnas del pórtico.

6 Ermita de San Antón. Pequeña construcción de mampostería y bóveda de cañón, que posiblemente sea del s. XIII. Destaca en su interior el bello altar de cerámica talaverana.

7 Rollo. Símbolo de la independencia de Mombeltrán en 1694, junto a una fuente de 1837. Es el único del Barranco de las Cinco Uillas con tres cabezas en lugar de cuatro.



8 Ayuntamiento. Tosco edificio que mira a la plaza de España con fachada de mampostería y ladrillo, y se ennoblece hacia la calle Mayor con fachada de sillarejo y potentes jambas y dinteles de granito.

9 Monumento a los arrieros. Escultura en forja en honor a los uillarejanos que a lo largo de la historia dedicaron sus vidas a la dura profesión de los arrieros.



10 Monumento a la cabra montés. Del famoso escultor Nacho Martín, nacido en San Esteban del Valle.

11 Vivienda de Antonio López Almagro (Murcia, 1839 Uillarejo del Valle, 1904). Aquí vivió sus últimos años este compositor y catedrático de armonía en la Escuela Nacional de Música y Declamación de Madrid, hoy Real Conservatorio Superior de Música.

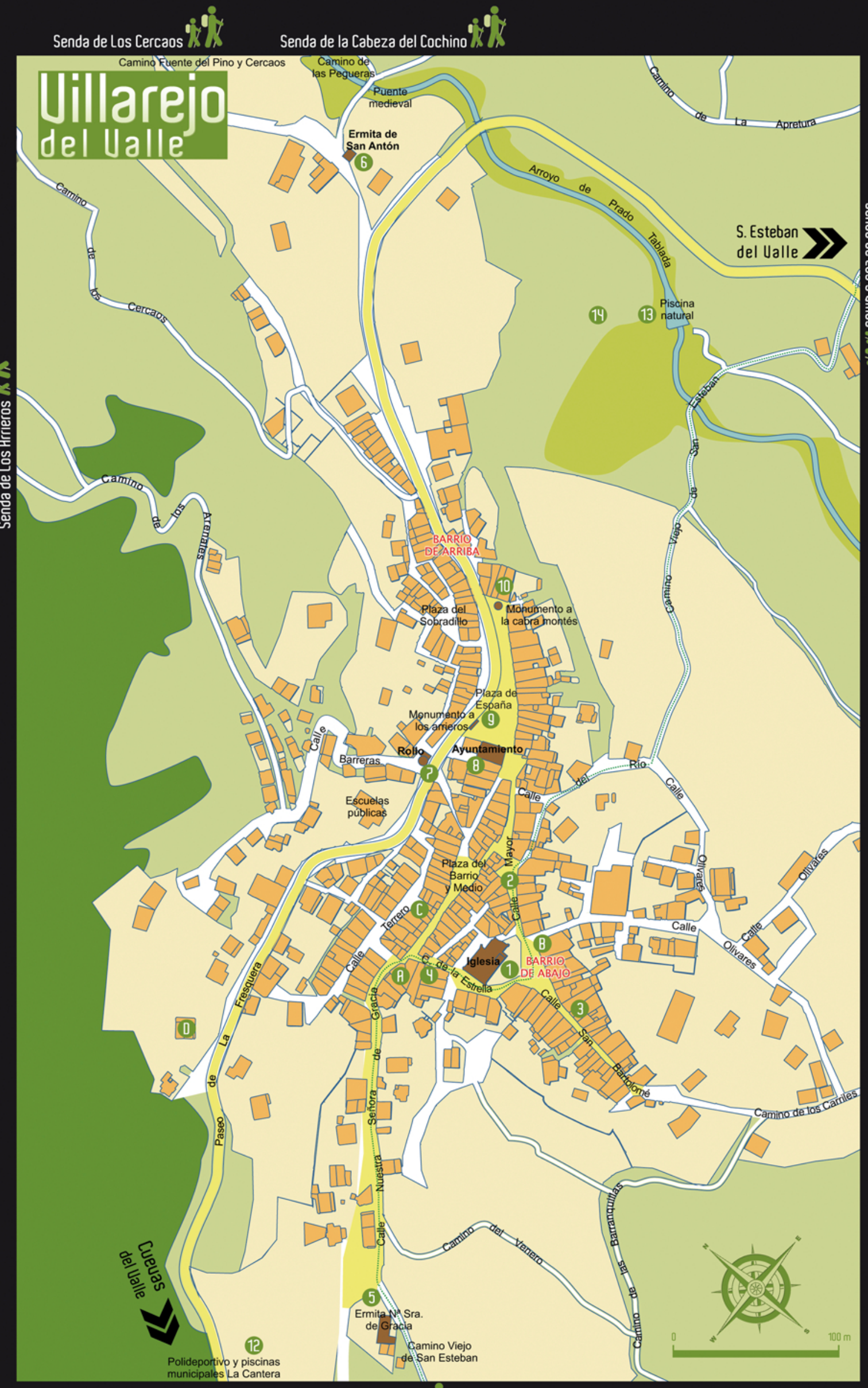
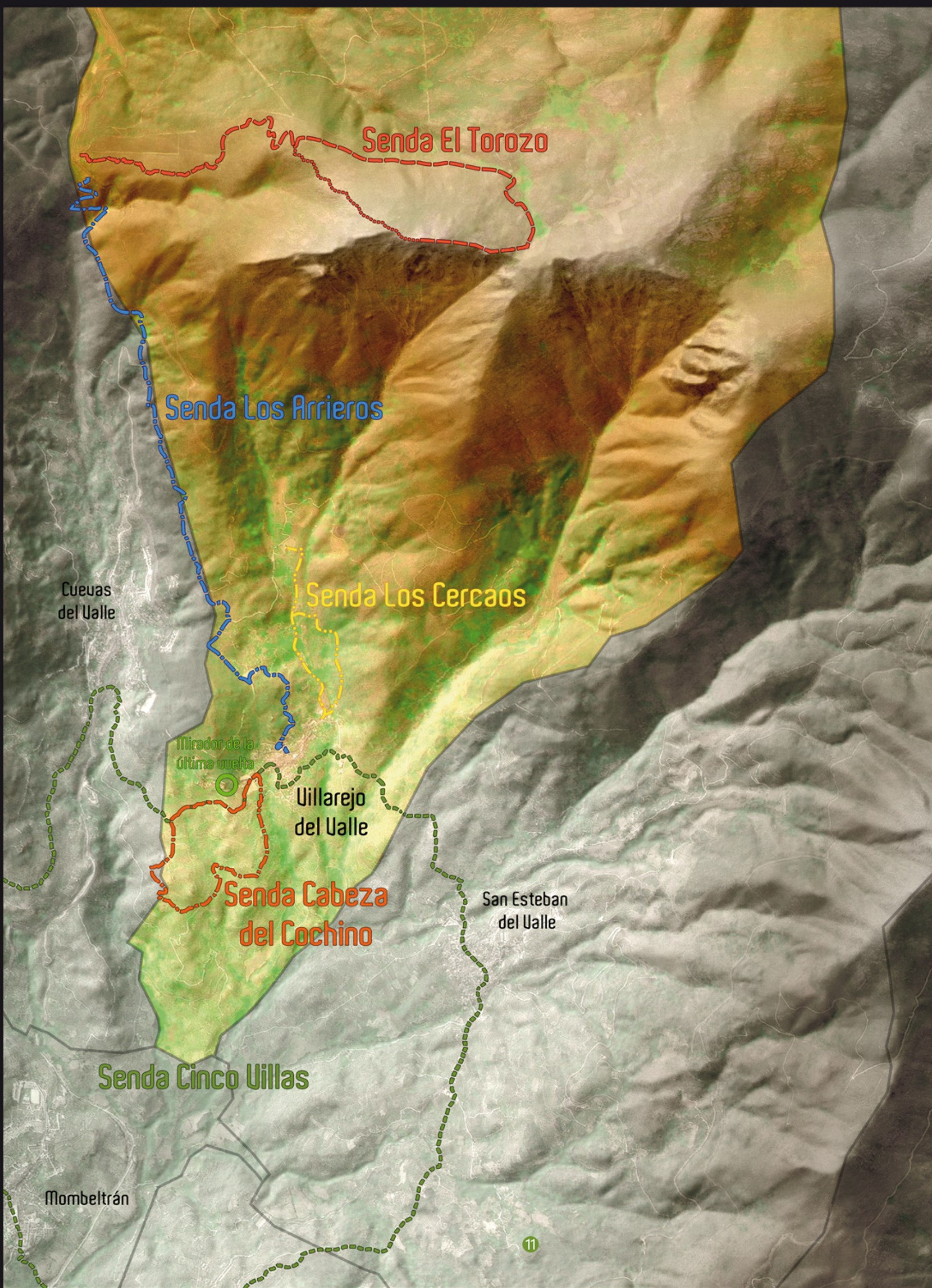

Senda de los Arrieros

Senda de las 5 Uillas

Senda de Las Cinco Uillas

Mirador de la Mesita del Calvario